Eigentumswohnung 031

Paulshöfe, Lilli-Marx-Straße 14–20, 40597 Düsseldorf

virtueller Rundgang

QR-Code scannen oder hier klicken

Mein Zuhause auf einen Blick

2 Zimmer, 2. Obergeschoss
58 m² Wohn-/Nutzfläche
54 m² Wohnfläche
4 m² Nutzfläche

Ausstattung

Fußbodenheizung, Parkettboden, bodentiefe Fenster, elektrische Rollläden, Schallschutzfenster, Tiefgaragenstellplatz, Aufzug, Keller, barrierefrei

Wohnumfeld

Gartenhöfe, Spielplätze und Treffpunkte für Groß und Klein, verkehrsberuhigtes Quartier

BONAVA

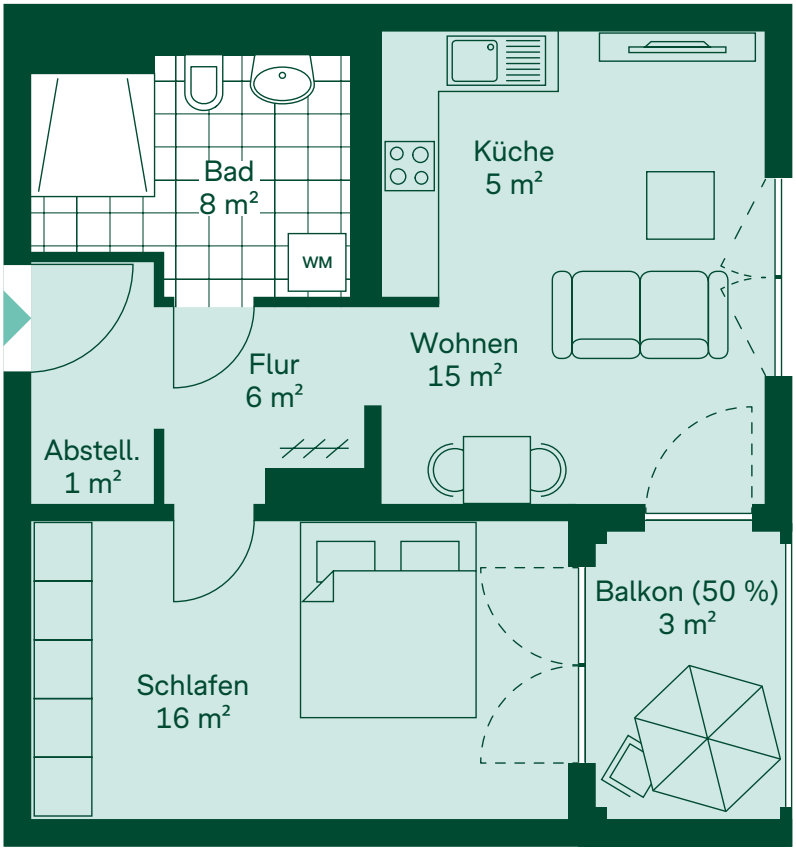

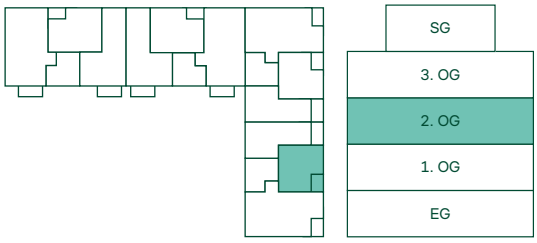

2 m

Alle Quadratmeterangaben sind Circa-Werte.
Die Visualisierung dient der Veranschaulichung.

N