Eigentumswohnung 045

Paulshöfe, Lilli-Marx-Straße 14–20, 40597 Düsseldorf

virtueller Rundgang

QR-Code scannen oder hier klicken

Mein Zuhause auf einen Blick

4 Zimmer, Staffelgeschoss
102 m² Wohn-/Nutzfläche
98 m² Wohnfläche
4 m² Nutzfläche

Ausstattung

Fußbodenheizung, Parkettboden, bodentiefe Fenster, elektrische Rollläden, Schallschutzfenster, Tiefgaragenstellplatz, Aufzug, Keller, barrierefrei

Wohnumfeld

Gartenhöfe, Spielplätze und Treffpunkte für Groß und Klein, verkehrsberuhigtes Quartier

BONAVA

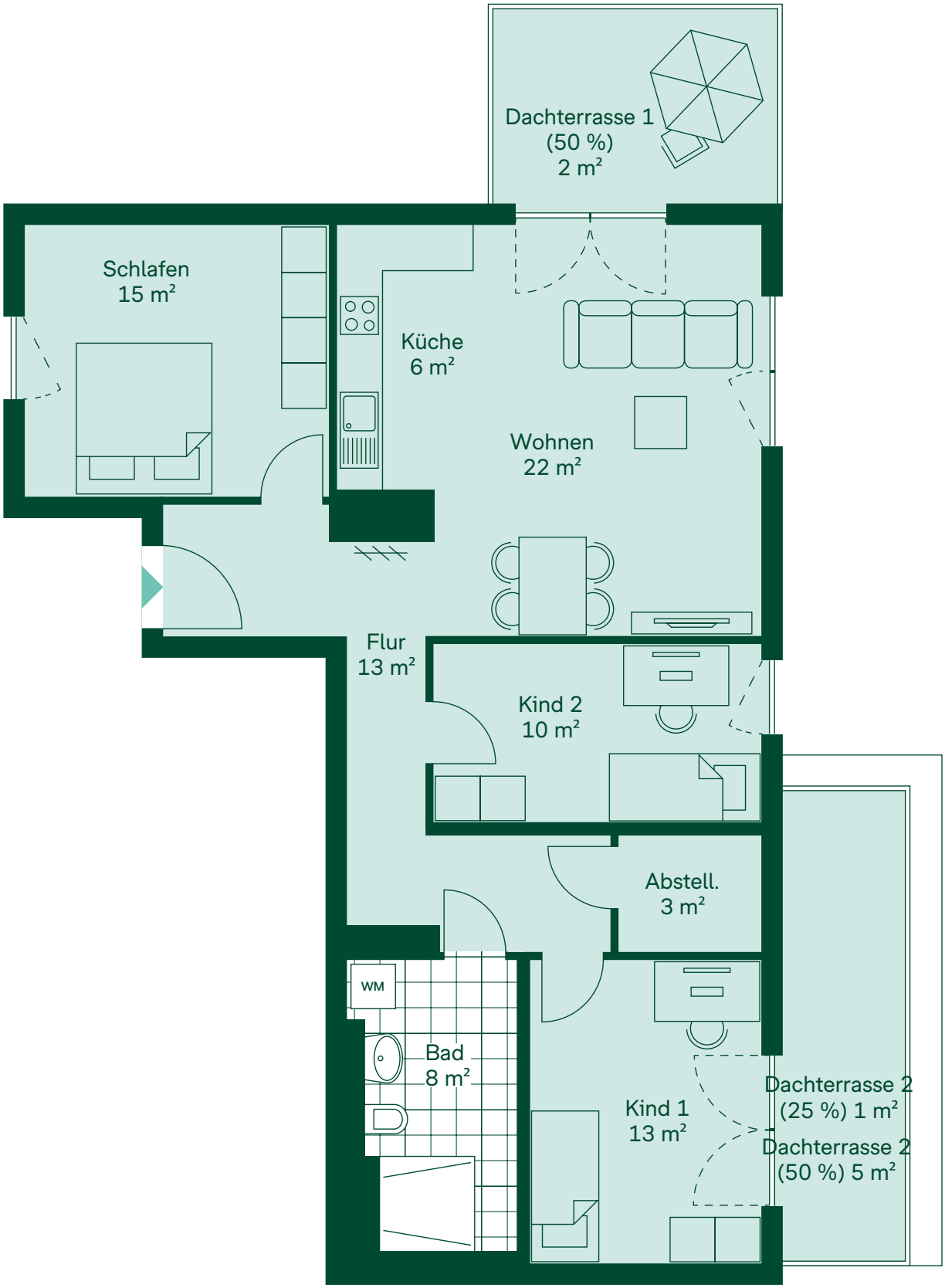

2 m
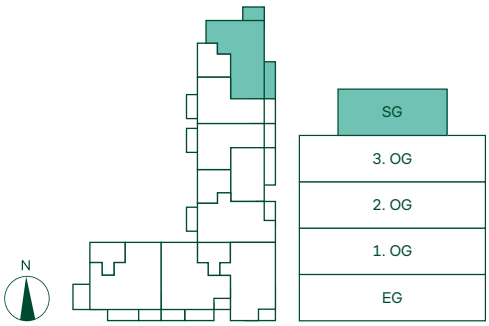
Alle Quadratmeterangaben sind Circa-Werte.
Die Visualisierung dient der Veranschaulichung.