Eigentumswohnung 076

Paulshöfe, Telleringstraße 37
40597 Düsseldorf

3 Zimmer
2. Obergeschoss
88 m² Wohn-/Nutzfläche
82 m² Wohnfläche
6 m² Nutzfläche

barrierefrei, Fußbodenheizung, Vinyl-Fußboden, bodentiefe Fenster, elektrische Rollläden, Schallschutzfenster, Video-Gegensprechanlage, Effizienzhaus 55, Aufzug, Keller, ein Tiefgaragenstellplatz, Abstellraum für Kinderwagen und Fahrradstellplätze

Gartenhöfe, Spielplätze und Treffpunkte für Groß und Klein, verkehrsberuhigtes Quartier mit Carsharing-Station und begrünte Dächer

BONAVA

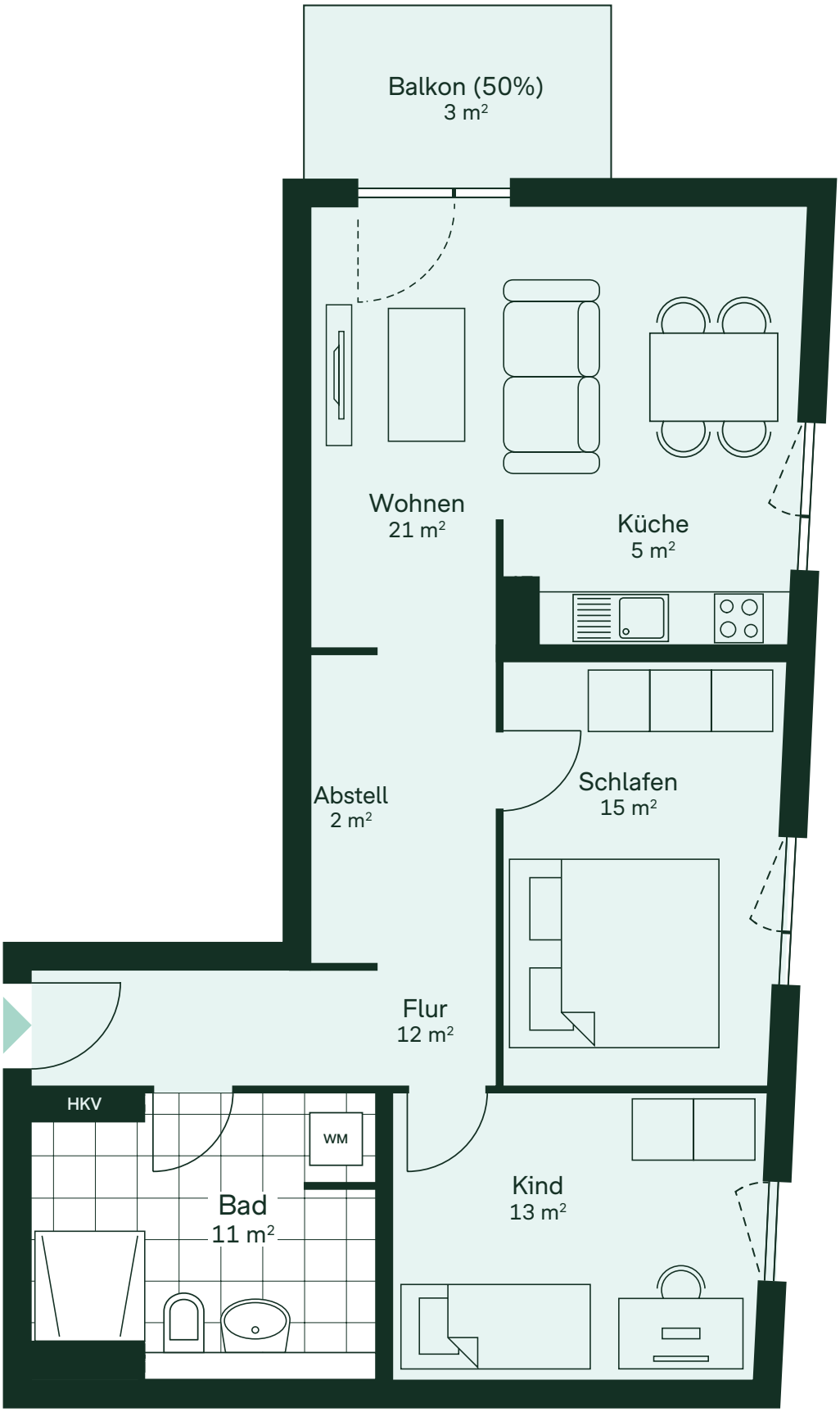

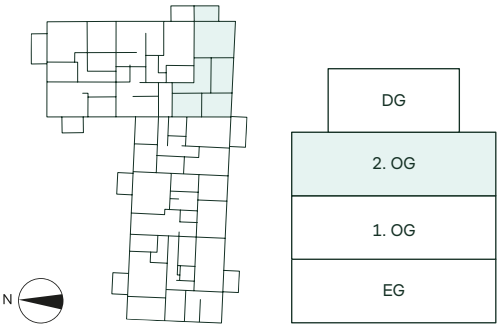

2 m

Alle Quadratmeterangaben sind Circa-Werte.
Die Visualisierung dient der Veranschaulichung.