Eigentumswohnung 078

Paulshöfe, Lilli-Marx-Straße 46
40597 Düsseldorf

2 Zimmer
Dachgeschoss
76 m² Wohn-/Nutzfläche
70 m² Wohnfläche
6 m² Nutzfläche

barrierefrei, Fußbodenheizung, Parkett, bodentiefe Fenster, elektrische Rollläden, Schallschutzfenster, Video-Gegensprechanlage, Effizienzhaus 55, Aufzug, Keller, ein Tiefgaragenstellplatz, Abstellraum für Kinderwagen und Fahrradstellplätze

Gartenhöfe, Spielplätze und Treffpunkte für Groß und Klein, verkehrsberuhigtes Quartier mit Carsharing-Station und begrünte Dächer

BONAVA

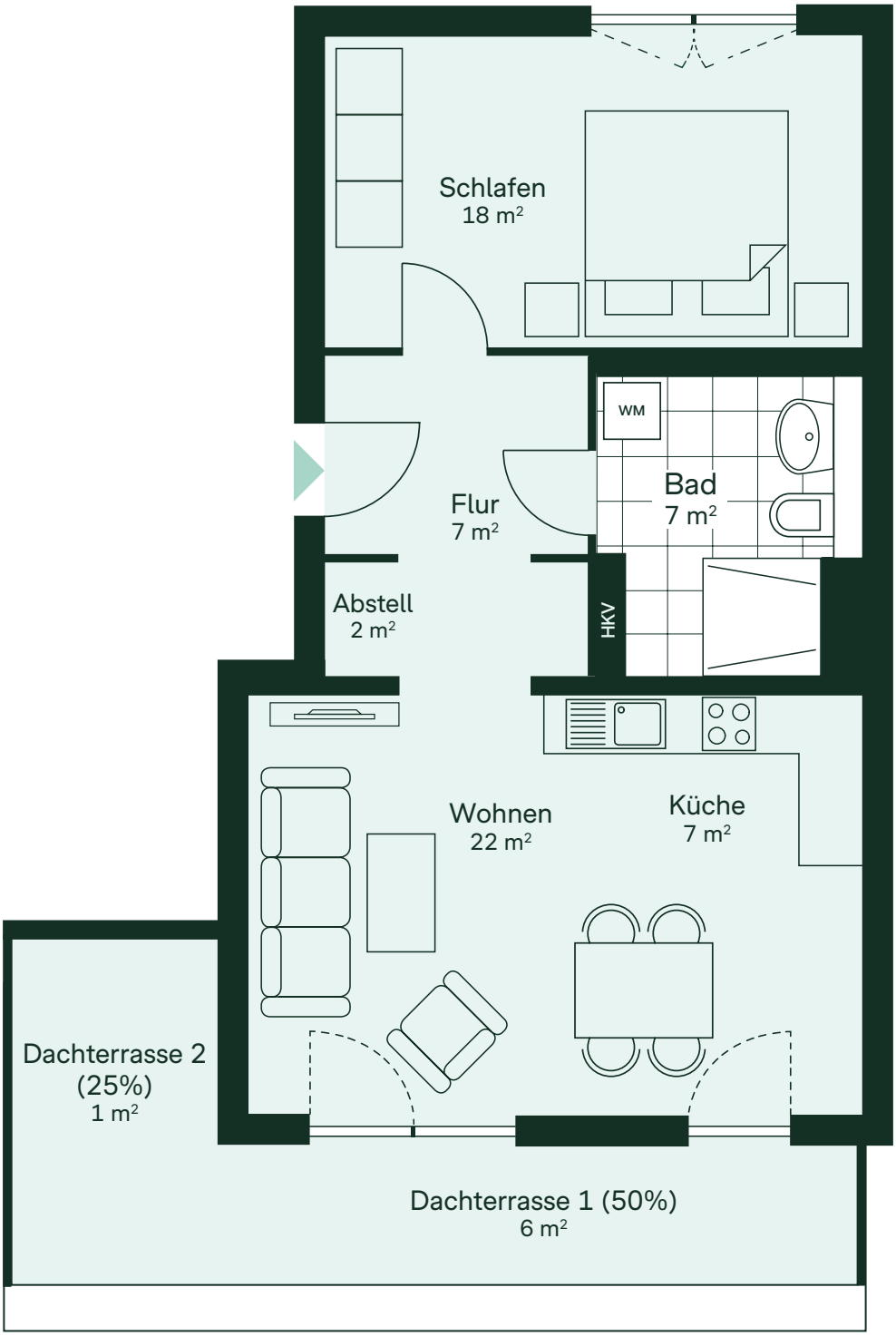

2 m
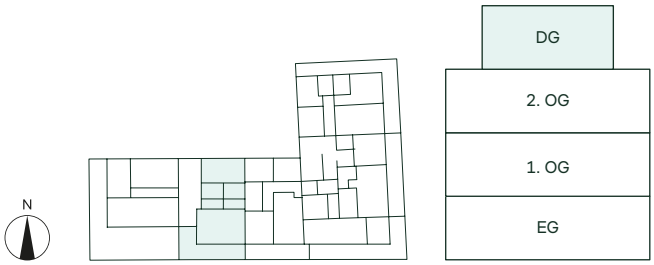
Alle Quadratmeterangaben sind Circa-Werte.
Die Visualisierung dient der Veranschaulichung.